



PROVINCIA DI VICENZA
Area LL.PP. - Ambiente e Territorio -
Settore Urbanistica
Contrà Gazzolle 1 - Tel. 0444.908.111

Piano
Territoriale
Coordinamento
Provinciale

TAVOLA

4

1

A

SCALA

1:50.000

SISTEMA INSEDIATIVO INFRASTRUTTURALE

APPROVATA CON D.G.R. 708/2012

Zona Nord

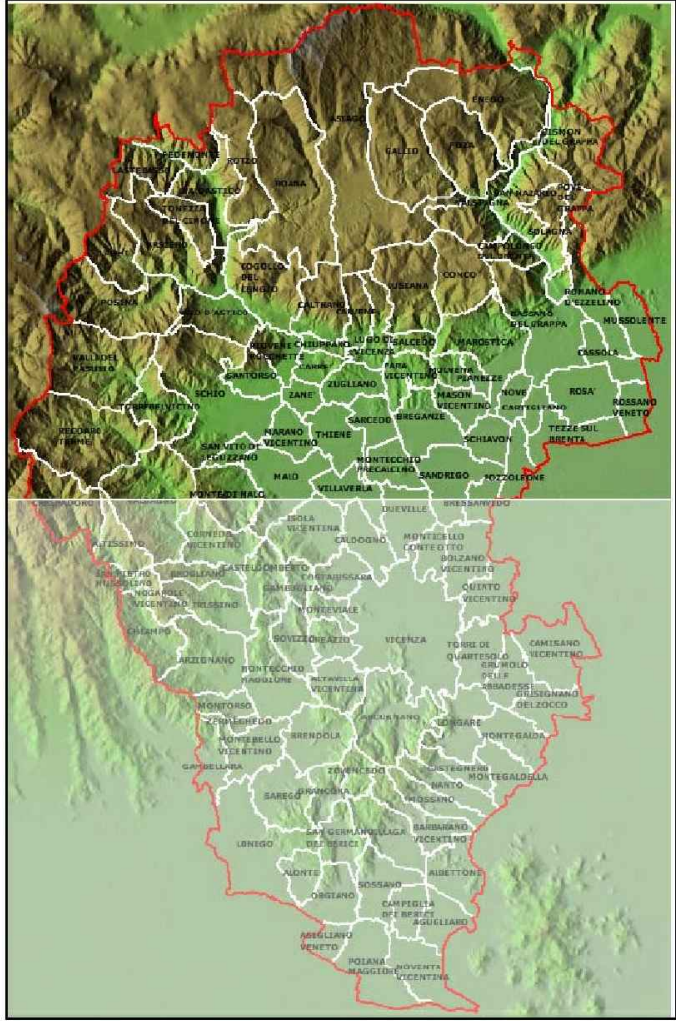

PRESIDENTE PROVINCIALE
ASSESSORE PIANIFICAZIONE TERRITORIALE
Dot. Schneck Attilio

SEGRETARIO - DIRETTORE GENERALE
Dot. Macchia Angelo

PROGETTISTI DEL PIANO
RESPONSABILE E COORDINATORE
DEL PROGETTO DI PIANO
DIREGENTE SETTORE URBANISTICA
Arch. Baccarini Roberto José

UFFICIO DI PIANO
Arch. Pelizzari Laura, Ing. Lovison Massimo,
Dott. Ing. Schneck M. Gabriele, Stefano Davia,
Geom. Gasparotto Renato, Arch. Zorzan Chiara,
Ing. Michele Renzo, Geol. Lanaro Alessandro

CONTRIBUTI ALLA REDAZIONE
Settore Lavori Pubblici
Settore Ambiente
Settore Cave - Minerale - Via e Biodiversità
Settore Caccia e Pesca
Settore Agricoltura
Servizio Risorse Idriche Energetiche Alternative
Bent Ambientali e Progetti Comunitari
Servizio Protezione Civile
Servizio Trasporti
AGGIORNAMENTO RAPPORTO AMBIENTALE
E VALUTAZIONE IMPATTO AMBIENTALE
Dott. Ing. Meneghetti Alessandro

QUADRO CONOSCITIVO
Ing. Lovison Massimo, Geom. Gasparotto Renato,
Dott. Baccarini Roberto

SEGRETERIA DI PIANO
Baccarini Vanna, Codarini Paola

Legenda

- SERVIZIO ED ATTREZZATURE DI RILIEVO PROVINCIALE**
- Confine del P.T.C.P.
 - Confini Comunali
 - Polo universitario
 - Polo Istituti Superiori
 - Fiera
 - Aeroporto
 - Porte della Montagna (Art.92)
 - Porte dei Berici (Art.94) (PIANO D'AREA MONTI BERICI)
- AMBITI PER LA PIANIFICAZIONE COORDINATA FRA PIU' COMUNI**
- Territori Valdadstico Sud (Art.89)
 - Vi.Ver. (Art.90)
 - Vicenza e il Vicentino (Art.91)
 - Poli città dell'alto Vicentino (Art.92)
 - Bassano e prima cintura (Art.93)
 - Multifunzionalità dell'area Berica (Art.94)
 - Ambito di riequilibrio territoriale (Art.88)
- SISTEMA PRODUTTIVO**
- Aree produttive (Art.66- Art.71)
 - Aree produttive ampliabili (Art.67)
 - Polo elettromeccanico Vicentino-Veneto (Art.94) (PIANO D'AREA MONTI BERICI)
- SISTEMI PRODUTTIVI DI RANGO REGIONALE**
- Territori, Piattaforme e Aree Produttive*
- Territori urbani complessi (Art.73)
 - Territori geograficamente strutturati (Art.73)
 - Territori strutturalmente conformati*
 - Aree produttive multiuso complesse con tipologia prevalentemente commerciale (Art.78)
 - Strade mercato (Art.78)
 - Piattaforme produttive complesse regionali (Art.73)
 - Presidio Ospedaliero ASL esistente
 - Presidio Ospedaliero ASL di progetto
- VIABILITA' ESISTENTE (Art.63)**
- Primo livello
 - Secondo livello
 - Terzo livello
 - Caselli autostradali esistenti
 - Area critica per la viabilità
- VIABILITA' DI PROGETTO (Art.63)**
- Primo livello
 - Secondo livello
 - Terzo livello
 - Collegamenti con tracciato da definire di Secondo livello
 - Collegamenti con tracciato da definire di Terzo livello
 - Caselli autostradali di progetto
- MOBILITA' SOSTENIBILE SISTEMA DEL TRASPORTO PUBBLICO (Art.63 - 64)**
- Collegamento rapido di massa
 - Maglia Principale Trasporto Pubblico Locale
 - Assi di connessione
 - Linea Alta Velocità/Alta capacità
 - Linea ferroviaria esistente
 - Nuovo collegamento ferroviario PTRC
 - Sistema Ferroviario Metropolitano Regionale
 - Stazioni ferroviarie esistenti
 - Stazioni ferroviarie SFMR
 - Nodi di interscambio di I° livello (Art.63)
 - Nodi di interscambio di II° livello (Art.63)
 - Terminal Intermodale da sviluppare
 - Aree scistiche da piano provinciale e piano regionale neve (Art.64)
 - Aree scistiche previste da piano regionale neve (Art.64)
 - PAT semplificati (Art.65)

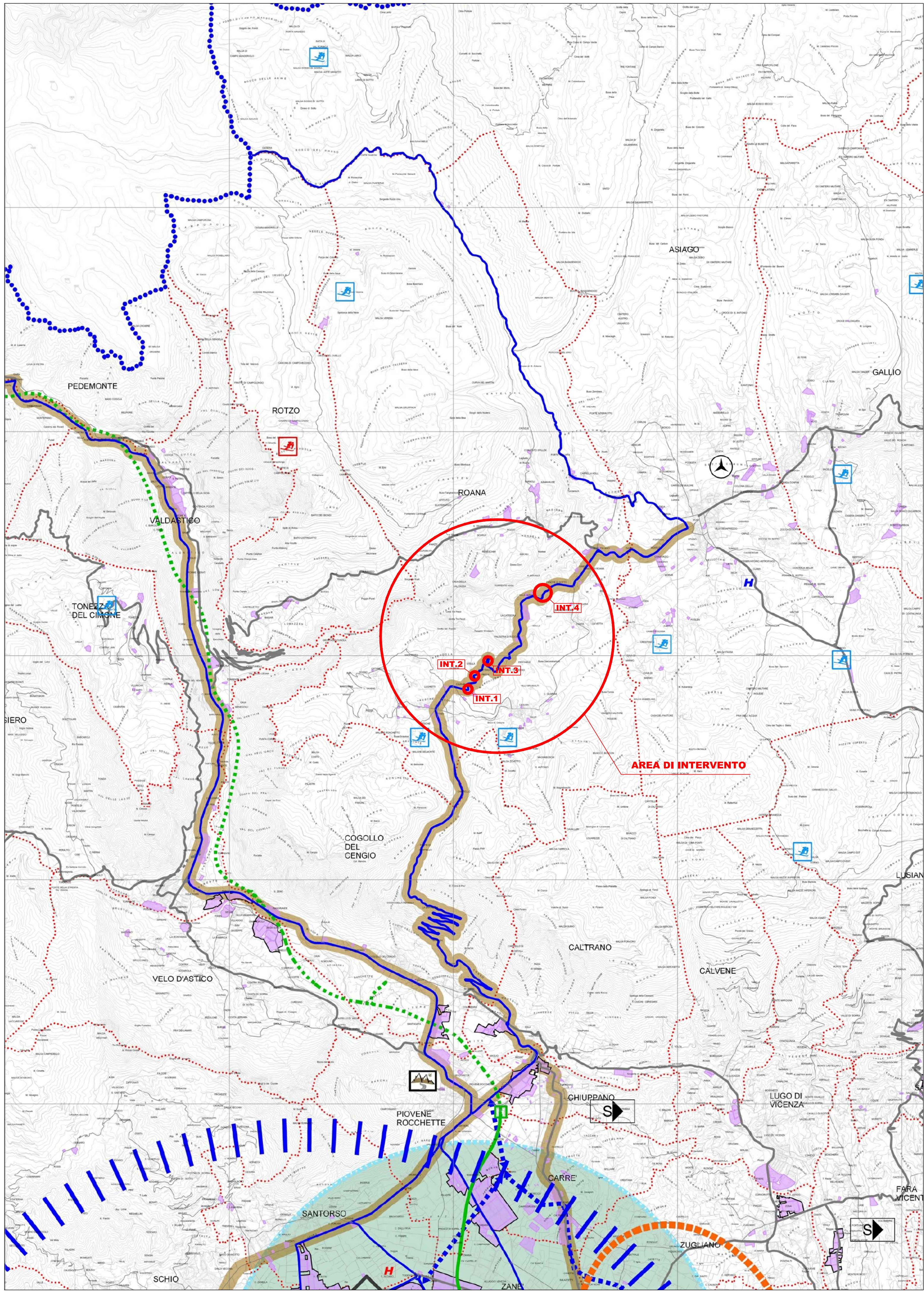

QUADRO D'UNIONE

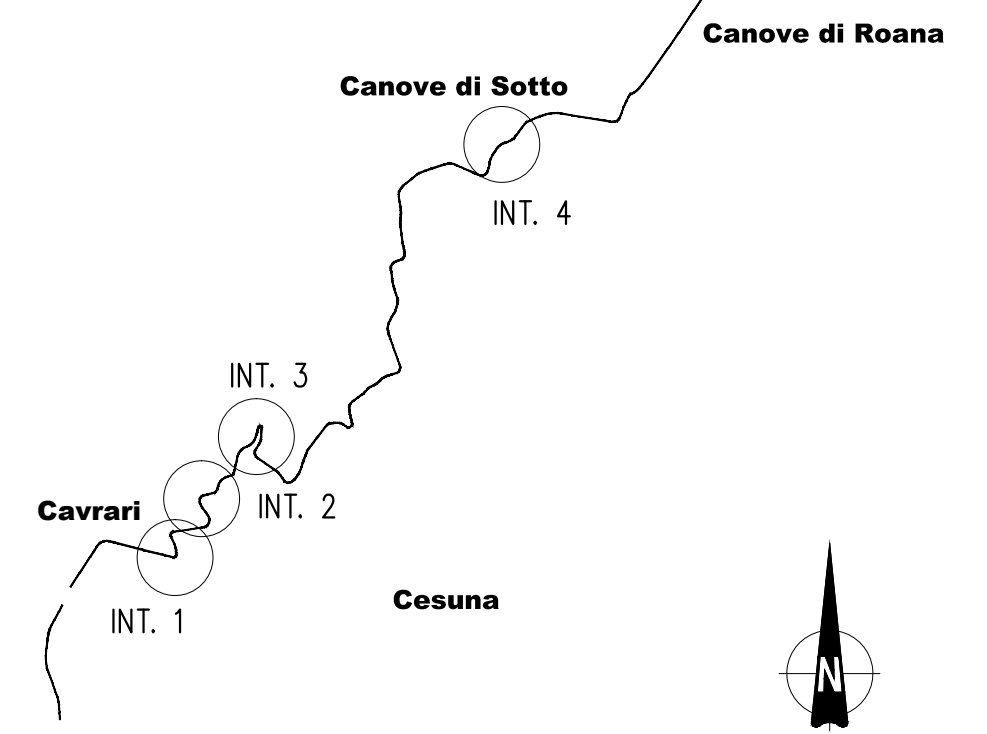

Provincia di Vicenza



Viabilità s.r.l. - Vicenza



Comune di Roana



S.P. n°349 COSTO ALLARGAMENTO TRATTI TRA TRESCHES' CONCA E CANOVE IN COMUNE DI ROANA (VI)

PROGETTO DI FATTIBILITA' TECNICA-ECONOMICA

Allegato	03.02.04	Oggetto	INQUADRAMENTO AMBIENTALE P.T.C.P. VICENZA CARTA DEL SISTEMA INSEDIATIVO-INFRASTRUTTURALE
Progetto	1807P	Revisione	0
Nome file	1807P-030204-0A.DWG	Data	NOVEMBRE 2018
Scala	1:50.000	Descrizione	EMISSIONE PROGETTO DI FATTIBILITA' TECNICA
Commissa	09/2018	Il Responsabile del Procedimento	Progettazione
CIG	Z13242A55C	DOTT. ING. FABIO ZENI	
CUP	G81B18000130003		

IL PRESENTE DOCUMENTO NON POTRA' ESSERE COPIATO, RIPRODOTTO O ALTAMENTE PUBBLICATO, IN TUTTO O IN PARTE, SENZA IL CONSENSO DEL COMMITTENTE. CON UTILIZZO NON AUTORIZZATO SARANNO PUNITO A NORMA DI LEGGE.
THIS DOCUMENT MAY NOT BE COPIED, REPRODUCED OR PUBLISHED, EITHER IN PART OR IN ITS ENTIRETY, WITHOUT THE WRITTEN PERMISSION OF CUSTOMER. UNAUTHORIZED USE WILL BE PROSECUTED BY LAW.